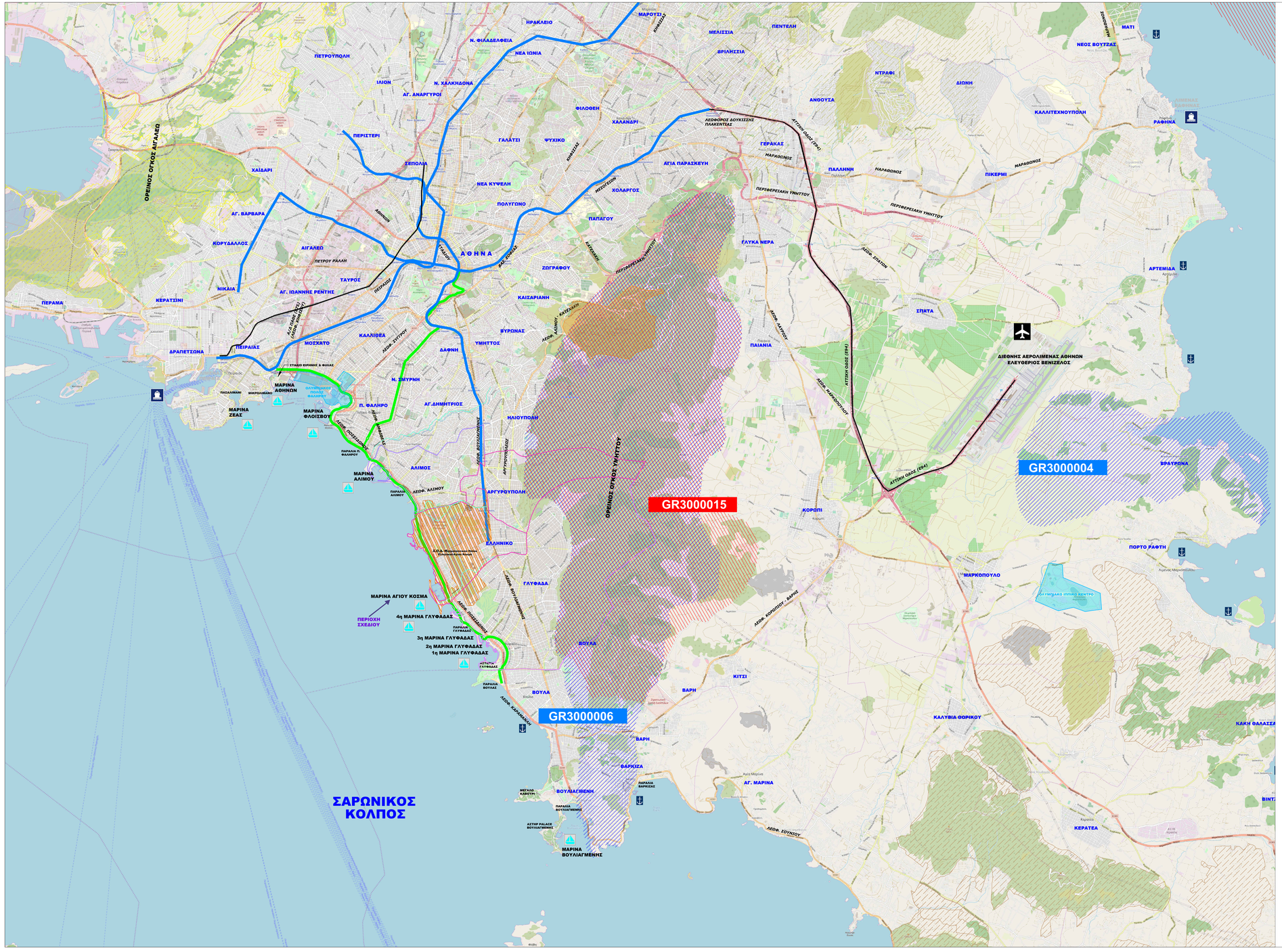


Υ Π Ο Μ Ν Η Μ Α

- Γραμμή Μετρό
- Γραμμή Τραμ
- Γραμμή Προαστιακού
- Όριο Δήμου Ελληνικού - Αργυρούπολης
- Όριο Δημοτικής Ενότητας Ελληνικού
- Όριο Δήμου Γλυφάδας
- Όριο Δήμου Αλίμου

Πηγή: https://geodata.gov.gr/

- Ολυμπιακός Πόλος
- Σχέδιο Ολοκληρωμένης Ανάπτυξης (Σ.Ο.Α.) Μητροπολιτικού Πόλου Ελληνικού - Αγίου Κοσμά

Σύμφωνα με το από 28.02.2018 Π.Δ. - Φ.Ε.Κ. 35/ΑΑΠ/2018 (Περιστέρων εξειδικεύεται η χωρική οργάνωση των Ζωνών Ανάπτυξης «Γειτονιά Παράλιας Αγίου Κοσμά» και «Γειτονιά Ενιαίου Αγίου Κοσμά» της Περιοχής Παρακτίου Μετώπου με τις υπ' αριθμ. 96572 Ε3 2019/03.09.2019 Κ.Υ.Α. - Φ.Ε.Κ. 3405/Β/2019 και ΥΠΕΝΑ/Ε7/8543/382/27.07.2022 Κ.Υ.Α. - Φ.Ε.Κ. 4104/Β/2022)

- Περιοχές Δικτύου NATURA 2000
- Αισθητικό Δάσος Καισαριανής
- Ζώνες Προστασίας Ορεινού Όγκου Πεντέλης
- Ζώνες Προστασίας Ορεινού Όγκου Αιγάλεω
- Ζώνες Προστασίας Ορεινού Όγκου Λαυρίου
- Αττική Οδός
- Πρωτεύον Οδικό δίκτυο
- Δευτερεύον Οδικό δίκτυο
- Λιμένας
- Λοιπές λιμενικές υποδομές
- Μαρίνα
- Αεροδρόμιο

Υπόβαθρο: Χάρτης OpenStreetMap.org

Σχεδίαση Πνευματικών Δικαιωμάτων. Το παρόν έγγραφο προστατεύεται κατά τις διατάξεις του Ν. 2121/1993 και των διεθνών συμβάσεων για την προστασία της πνευματικής ιδιοκτησίας. Δεν επιτρέπεται μερική ή ολική διάδοσή του περιεχομένου του, αναπαραγωγή, δημοσίευση, μετάδοση, δανειική και παρουσίαση του, με φυσικά, μηχανικά ή/και ηλεκτρικά μέσα χωρίς την προηγούμενη γραπτή άδεια της ΕΛΛΗΝΙΚΟ Μ.Α.Ε. Με επιφύλαξη παντός δικαιώματος.
Copyright Notice. Το παρόν έγγραφο συντάχθηκε αποκλειστικά για τις ανάγκες χωροθέτησης της Μαρίνας Αγίου Κοσμά στο πλαίσιο των διατάξεων των Ν. 4062/2012 και 2160/1993. Η ΕΛΛΗΝΙΚΟ Μ.Α.Ε. δεν υπέχει καμία ευθύνη για οποιαδήποτε ζημία που μπορεί να προκύψει από τη χρήση, συνέχιση ή έννα διακωμώτης ανατροφοδοτή αυτού ή των πληροφοριών που περιέχονται σε αυτό.

ΝΑ ΜΗΝ ΑΛΛΑΞΕΙ Η ΚΛΙΜΑΚΑ ΤΟΥ ΣΧΕΔΙΟΥ.

Copyright Notice. This document is subject to the provisions of Law 2121/1993 and the international conventions for the protection of intellectual property. Any reproduction, publication, transmission, dissemination, processing or any other use of the contents presented in any form or by any means (natural, mechanical and/or digital) without the prior written permission of HELLINIKON S.M.S.A. All rights reserved.
Disclaimer. This document has been produced solely for the purposes of the site planning of Ag. Kosmas Marina according to the provisions of Laws 4062/2012 and 2160/1993. HELLINIKON S.M.S.A. is not responsible for any damage that may result from the use, association or unauthorized reproduction of this or any information contained therein.

DO NOT CHANGE THE SCALE OF THE DRAWING.

ΓΕΝΙΚΕΣ ΣΗΜΕΙΩΣΕΙΣ / GENERAL NOTES

ΕΓΓΡΑΦΑ ΑΝΑΦΟΡΑΣ / DOCUMENT REFERENCE

ΕΡΓΟ / PROJECT

**ΑΝΑΠΤΥΞΗ ΤΟΥ ΜΗΤΡΟΠΟΛΙΤΙΚΟΥ ΠΟΛΟΥ ΕΛΛΗΝΙΚΟΥ - ΑΓΙΟΥ ΚΟΣΜΑ**
**DEVELOPMENT OF METROPOLITAN POLE OF HELLINIKON - AG. KOSMAS**

| ΕΡΓΟΔΟΤΗΣ / EMPLOYER | ΣΤΟΙΧΕΙΑ ΕΡΓΟΔΟΤΗ / EMPLOYER DETAILS |
|---|---|
| **HELLINIKON S.M.S.A.** | ΕΛΛΗΝΙΚΟ ΕΙΔΙΚΟ ΣΥΜΒΟΥΛΙΟ ΔΙΑΧΕΙΡΙΣΗΣ ΑΝΩΝΥΜΗ ΤΕΧΝΙΚΗ ΕΤΑΙΡΕΙΑ (ΕΛΛΗΝΙΚΟ Μ.Α.Ε.) Τηλ.: 210 9000 100 - Fax: 210 9000 101 Κιφισίας Λεωφόρος 37Α (Χρυσή Αυλή), 151 23 Μαρούσι Τ.Κ. 15123 Τηλ.: 210 9000 100 - Φαξ: 210 9000 101 Kifissias Avenue 37A (Golden Hall), 151 23 Marousi Τηλ.: 210 9000 100 - Fax: 210 9000 101 www.hellinikon.gr info@hellinikon.gr<br>**ΕΛΛΗΝΙΚΟ Μ.Α.Ε. / HELLINIKON S.M.S.A.**<br>**Kifissia Avenue 37A (Golden Hall),**<br>**151 23 Marousi** |
| ΣΥΜΒΟΥΛΟΣ ΔΙΑΧΕΙΡΙΣΗΣ ΕΡΓΟΥ / PROJECT MANAGEMENT CONSULTANT | ΣΤΟΙΧΕΙΑ ΣΥΜΒΟΥΛΟΥ ΔΙΑΧΕΙΡΙΣΗΣ ΕΡΓΟΥ / PROJECT MANAGEMENT CONSULTANT DETAILS |
| N/A | N/A |
| ΚΥΡΙΟΣ ΜΕΛΕΤΗΤΗΣ / LEAD DESIGNER | ΣΤΟΙΧΕΙΑ ΚΥΡΙΟΥ ΜΕΛΕΤΗΤΗ / LEAD DESIGNER DETAILS |
| MARNET ΑΝΩΝΥΜΗ ΤΕΧΝΙΚΗ ΕΤΑΙΡΙΑ | ΒΕΝΤΗΡΗ Γ. 11528, ΑΘΗΝΑ - ΤΗΛ: 210722210 - FAX: 210725020<br>Γ.Ε.Μη.: 123024201000<br>MARNET A.T.E. ISO 9001 ISO 14001 ISO 45001 ISO 27001 ISO 50001 ISO 39001 ISO 22301 ISO 37001 ISO 37301 ISO 37101 ISO 37120 ISO 37122 ISO 37125 ISO 37301 ISO 37001